

Grundstück zum Verkauf in Guadalmina Baja, Costa del Sol

625 m² Wohnfläche | 2,500 m² Landfläche | **Garage** Ya | **Garten** Ya |

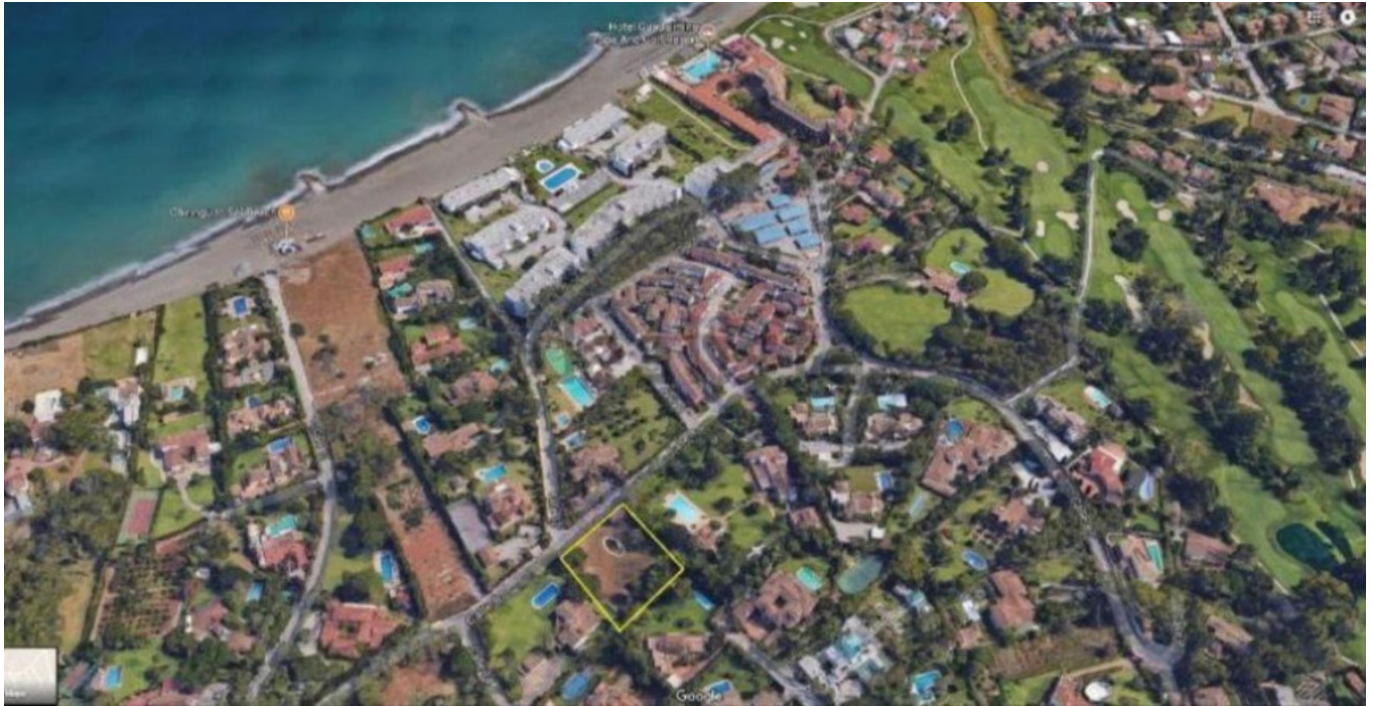

Beschreibung der Immobilie

Wohnviertel, Guadalmina Baja, Costa del Sol.
Garten/Grundstück 2500 m².

Lage : Strandseite, Nähe Meer, Siedlung.
Orientierung : Süd.
Zustand : Ausgezeichnet.
Pool : Raum für Pool.
Aussicht : Garten.
Garten : Privat.
Bewachung : 24-Stunden-Überwachung.
Parkmöglichkeit : Mehrere, Privat.
Kategorie : Weiterverkauf.